

**EXPOSICIÓ  
INTERNACIONAL  
DE «MAIL ART»  
PAISATGE**

**SALA OBERTA  
MUSEU COMARCAL DE LA GARROTXA**

**OLOT**

# «MAIL ART» PAISATGE

# «MAIL ART» LANDSCAPE

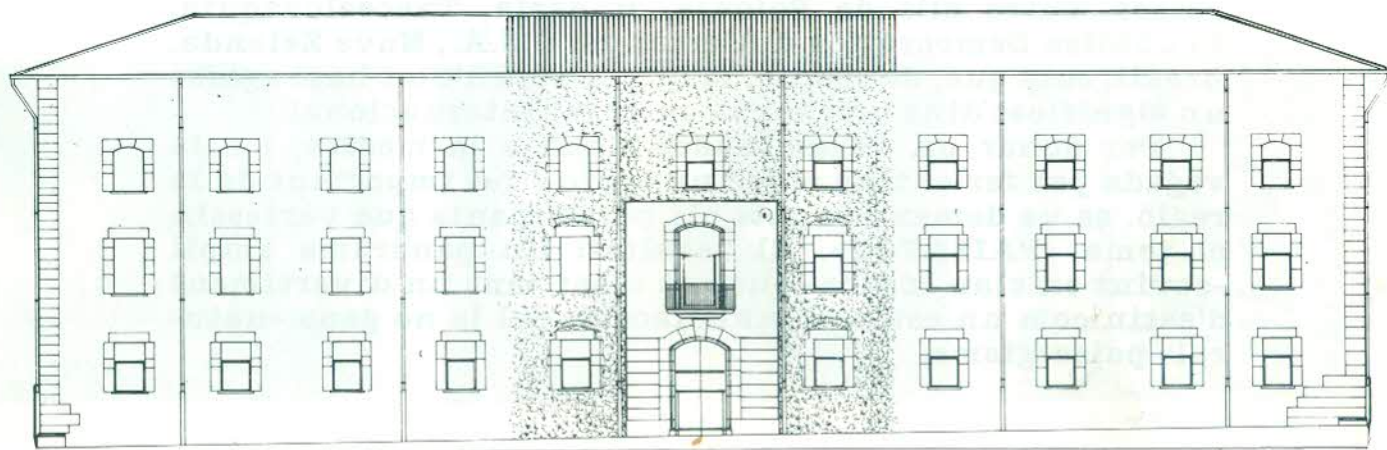

# MAIL ART

És l'art d'enviar art per correu. No es tracta, doncs, d'un estil en el sentit estricte de la paraula, però la tramesa per correu obligatòria molt bé pot crear un estil, per exemple de manera que sobres, capses, tubs... ja no embolcallin l'obra, sinó que siguin l'obra... En principi, però, i una vegada donada la màxima informació i publicitat a l'empresa, l'organització de qualsevol acció MAIL ART admet tot tipus de material artístic enviat per correu normal, condicionant així només el format de l'objecte. Les altres regles d'aquest joc -inventat als Estats Units, practicat en tot el món i estrenat aquest estiu a Olot- són aquestes: L'Organització es compromet a exposar una obra de cada autor que hi participi, a imprimir un catàleg exhaustiu i a enviar-lo als autors, mentre que tot el material tramès passa a ésser propietat de l'organització; les peces, doncs, d'aquesta mostra olotina de MAIL ART formen ja part del fons del MUSEU COMARCAL DE LA GARROTXA.

L'exposició ofereix una mostra -bé que sigui aleatòria- de l'escenari artístic internacional, difícilment repetible a la nostra ciutat: A tall d'estadística direm que hi han participat uns dos-cents cinquanta autors de vint-i-quatre països, entre ells de Polònia, Hongria, Txecoslovàquia, República Democràtica d'Alemanya, U.S.A., Nova Zelanda, Brasil, cosa que, de retruc, fa que el nom d'Olot hagi agafat un significat dins una xarxa cultural internacional.

Per donar un denominador comú a la mostra, i a la vegada per fer entrar al joc un tòpic / fet important de la regió, es va demanar a tots els participants que variessin el tema «PAISATGE». El resultat: Un panorama ampli -sovint en clau lúdica- que pot ésser tant un divertiment d'estiu com un estímul multifacètic del ja no gens «natural» paisatgisme.

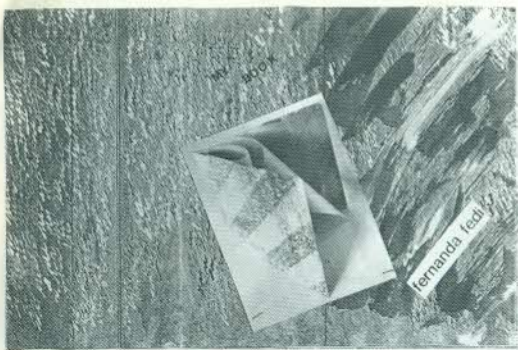

Fernanda Fedi  
Collage . 42x25 cm.

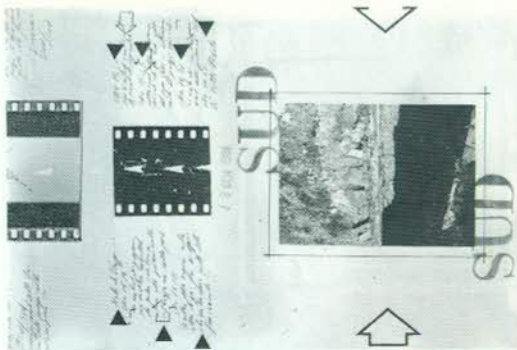

Gino Gini  
Collage . 30x21 cm.

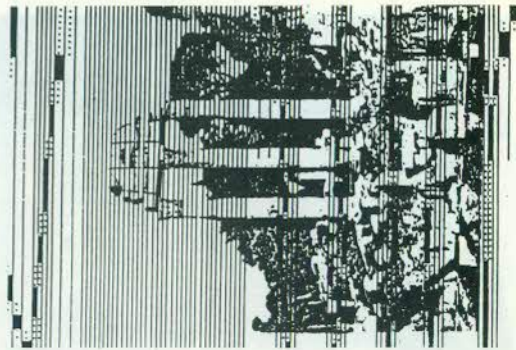

Anna Torelli  
"Ray of sunlight in Rome"  
Fotocòpia manipulada . 22x16

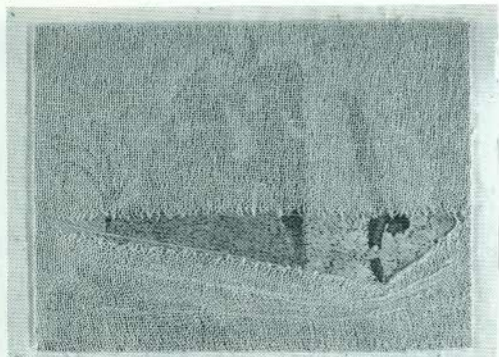

Alba Savoi  
"Il tuffatore"  
Tècnica mista . 15x11 cm.



Mario Maddaloni  
"Paesaggio italiano"  
Fotocòpia manipulada . 42x30

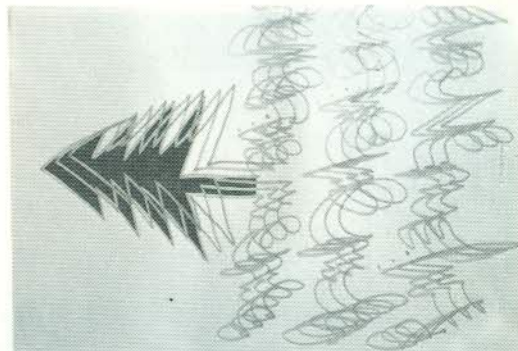

Marcello Diotallevi  
"Poem-Landscape"  
Dibuix . 21x30 cm.

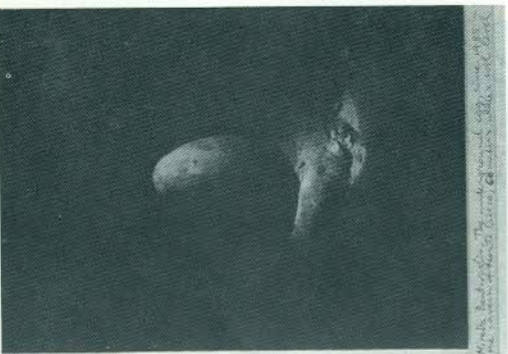

Mirella Bentivoglio  
"The underground egg. Since 1985 in  
the cavern of Monte Cucco"  
Fotografia . 27x20 cm.



Gianni de Tora  
"Land↑scape"  
Pintura . 23x16 cm.



Kiki Franceschi  
"Poesia"  
Dibuix . 70x50 cm.

Gianni de Tora  
Via E. Nicolardi 256  
80131 NAPOLI

Fulgor C. Silvi  
Via Pagino 1  
FRONTONE (PS)

Mario di Giulio  
Via Salute 33  
80055 PORTICI

Kiki Franceschi  
G. D'Annunzio 126  
50135 FIRENZE

Salvatore de Rosa  
Via Gramsci 22  
84015 NOCERA SUPERIORE, SALERNO

Masimo Biagi  
Via Canfittori 42  
MARLIANA (SI010) (PISTOIA)

Andrea Chiarantini  
G. D'Annunzio 126  
50135 FIRENZE

Peppe Rosamilia  
Via C. de Caro 7  
84083 CASTEL S. GIORGIO (SA)

Luigi Ferro  
Via Boglietti 2  
13051 BIELLA (VC)

Guelfo  
Vicola Sforza Cesarini 3  
ROMA

Giuliana Maturi  
Via G.B. Marino 7  
80125 NAPOLI

Paolo Scirpa  
Via Federico Chopin 99  
20141 MILANO

Michele Perfetti  
Casella Postale 164  
441000 FERRARA

Anna Moro-Lin  
Via Dandolo 9  
30126 LIDO, VENEZIA

Iori Gianluca  
San Pietro  
PISTOIA 51100

Anita d'Orazio  
Via Cairoli 11  
50131 FIRENZE

Stanislao Pacus  
Via Enrico Fermi 2/c  
20097 S. DONATO MILANESE (MI)

Marliani Sabrina  
Inst. d'Arte Petrocchi,  
Pza. San Pietro  
51100 PISTOIA

Livio Marino  
Via Prov. S.A.I.F. 78  
81043 CAPUA (CE)

Vittore Baroni  
Via Raffaelli 2  
55042 FORTE DEI MARMI

Eugenio Bicci  
Inst. d'Arte Petrocchi  
51100 PISTOIA

Guglielmo Achille Cavellini  
11 Via Einandi  
25100 BRESCIA

Nando Rosamilia  
Via A. Rescigno  
84083 CASTEL S GIORGIO (SA)

Gilberto Forlani  
Inst. d'Arte Petrocchi  
51100 PISTOIA

Andrea Corsini  
Via P. Liberi 24  
35100 PADOVA

Enzo Rosamilia  
Piazza Municipio 5-6  
84083 CASTEL S. GIORGIO (SA)

Alesio Fagioli  
Inst. d'Arte Petrocchi  
51100 PISTOIA

Catàleg editat amb motiu de l'exposició internacional de  
«MAIL ART»

## **PAISATGE - LANDSCAPE**

**Sala Oberta  
Museu Comarcal de la Garrotxa**

**Excm. Ajuntament d'Olot  
Edicions Municipals n.º 43  
Impremta Aubert**

**Organització:  
Grup Coordinador de la Sala Oberta  
Gabriel Alcalde  
Xavier Carbonell  
Kim Domene  
Jordi Domènech  
Enric Macias  
Jenina Pagès  
Teresa Planagumà  
Jaume Reixach  
Rosa Serra  
Sigrid Werning**

**Juliol / Agost de 1987**



**Museu Comarcal de la Garrotxa  
Hospici, 8  
17800 OLOT (Girona)  
Catalunya - Espanya**



**43**

EDICIONS MUNICIPALS

 Ajuntament d'Olot

